OSYPOVASHOW

ПРИКЛАДИ НАШИХ СВЯТ

Анімаційна
програма

СВИНКА ПЕПА ТА ДЖОРДЖ

Анімаційна
програма

СОЛОДКА ВЕЧІРКА або CANDY LAND

Анімаційна
програма

МІККІ ТА МІННІ МАУС

Анімаційна
програма

ЩЕНЯЧИЙ ПАТРУЛЬ

Анімаційна
програма

LITTLE PONY

Анімаційна
програма

ХАЛК ТА СУПЕРГЕРОЇ

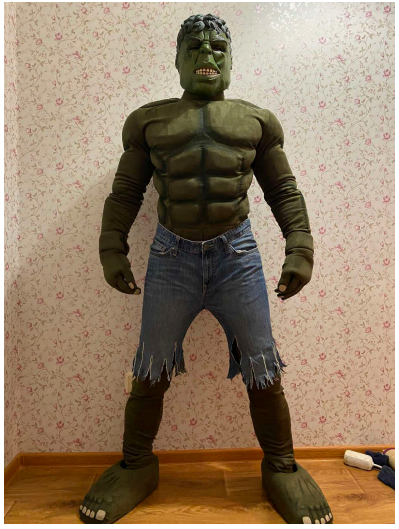

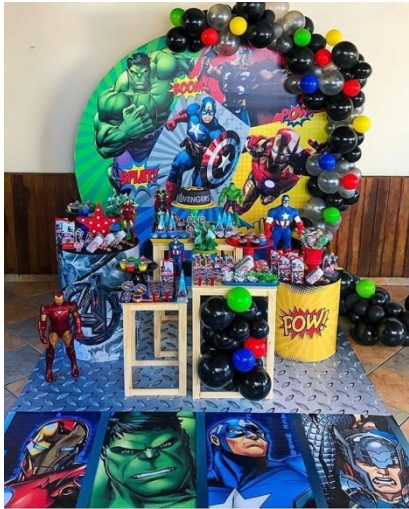

Анімаційна
програма

AMONG US

Анімаційна
програма

КОРОЛЕВА ЄДИНОРОГІВ

ФЕЇ vip

ПРИНЦЕСИ ТА ПРИНЦ ДІСНЕЙ

Анімаційна
програма

ПРИНЦЕСИ ДІСНЕЙ

МАЙНКРАФТ

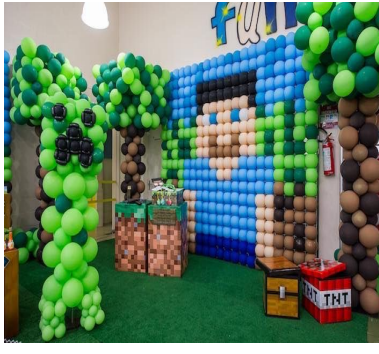

ГЕРОЇ В МАСКАХ

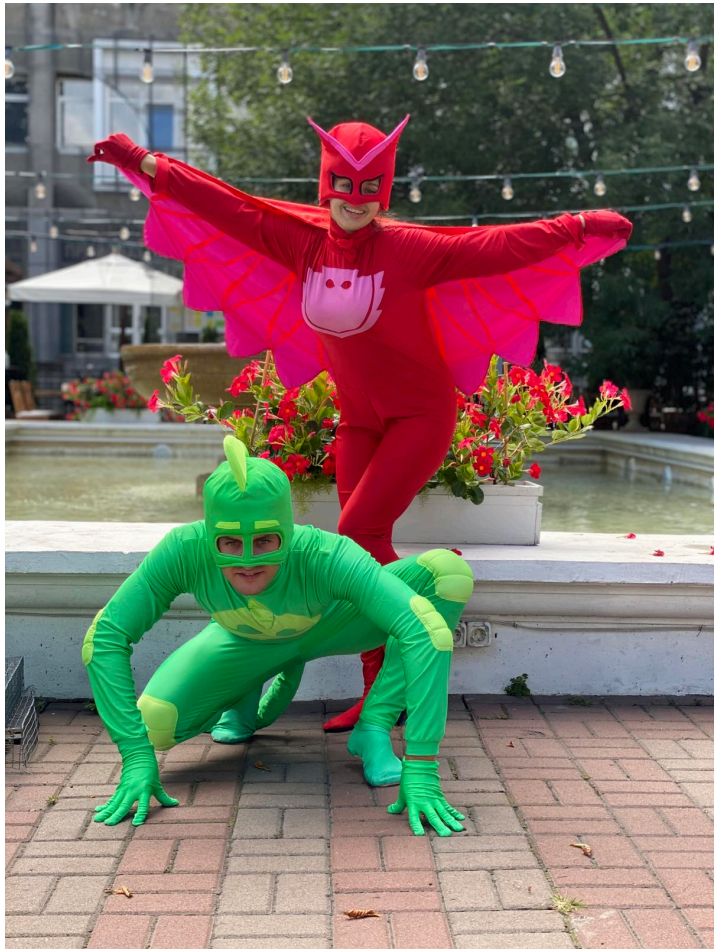

Анімаційна
програма

ХОЛОДНЕ СЕРЦЕ

Анімаційна
програма

РУСАЛОНЬКА ТА ПРИНЦ

Анимаційна
програма

ЯК ПРИБОРКАТИ ДРАКОНА

L.O.L. SURPRISE

ТРОЛІ. РОЗОЧКА ТА ЦВЄТАН

Анимаційна
програма

РАПУНЦЕЛЬ ТА ПРІНЦ

Анимаційна
програма

ЧЕРЕПАШКИ НІНДЗЯ

Анімаційна
програма

POP-IT PARTY

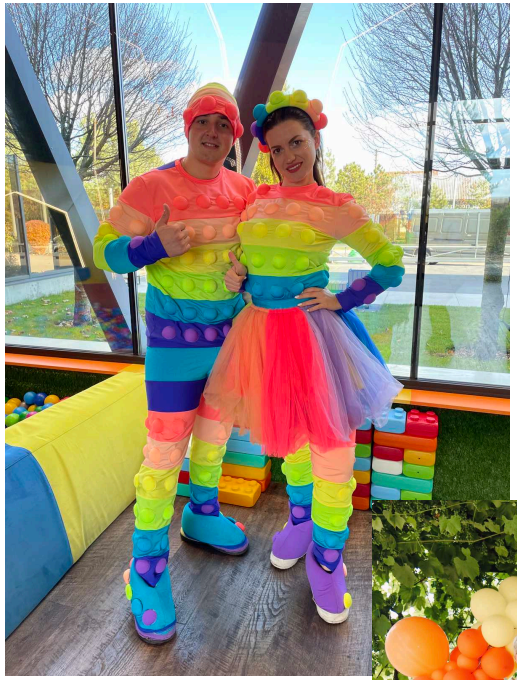

САФАРІ

Анімаційна
програма

ТРИ КОТА

Анімаційна
програма

БРАВЛ СТАРС

ПІРАТИ

НОВОРІЧНІ ЕЛЬФИ

ВЕСЕЛІ ВИШЕНКИ

Анімаційна
програма

СУПЕРВУМЕН ТА КАПІТАН АМЕРИКА

Анімаційна
програма

ГАРРІ ПОТТЕР

Анімаційна
програма

ЛЕДІ БАГ

Анімаційна
програма

СПА-ВЕЧІРКА

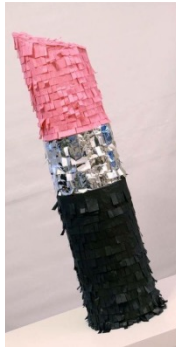

Анімаційна
програма

МІНЬЙОН PARTY

Анімаційна
програма

ГРА В КАЛЬМАРА

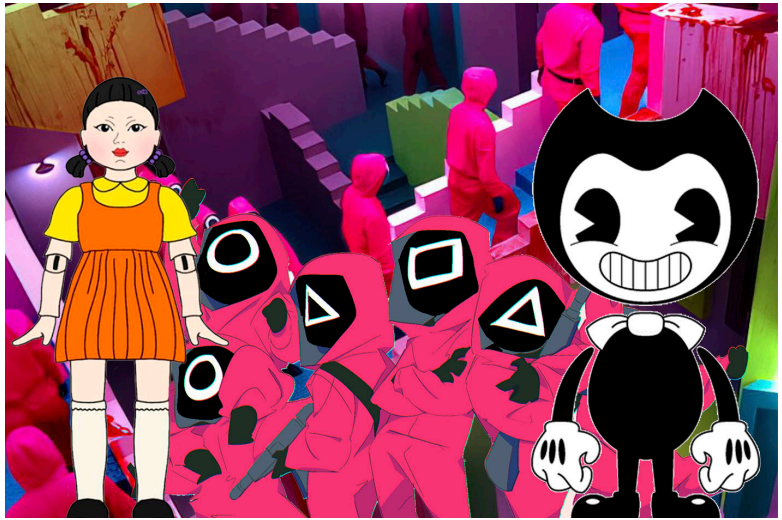

ТІК-ТОК, ІНСТАГРАМ, ЮТУБ

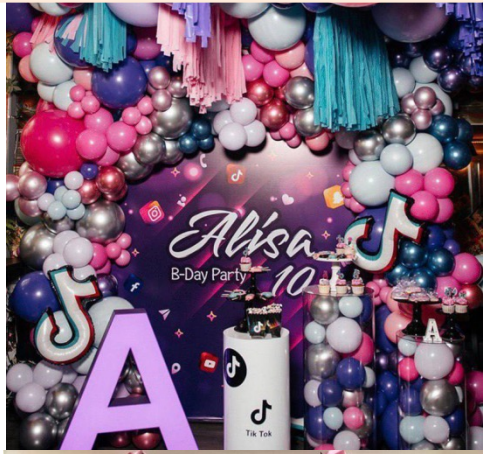

Ваші діти теж не мислять свій день без соцмереж та улюблених блогерів? Тоді ми йдемо до вас!
Цей квест не тільки повністю захопить увагу кожного учасника, але й навчить знімати придатний контент, розумітися на типах блогерів та допоможе проявити індивідуальність кожного учасника! А це ж найголовніше для створення успішного блогу! Ідеально підходить для дітей від 7 років та підлітків!
Залежно від того, яка соцмережа найулюбленіша у іменинника (тикток, інстаграм, ютюб) - на неї ми й робитимемо акцент, відкриваючи найважливіші секрети популярності в ній
Наші юні блогери за допомогою наших ведучих чекають:

- Селфі квест;
-Заробіток лайків та їх монетизація;
-Розшифровка завдань за допомогою ребусів та qr кодів;
-Зйомки найпопулярніших та кумедних тикток-челенджів;
- Вгадати, що в секретній коробці на дотик (ох, яку бурю емоцій це спричиняє:)
-Ризикнути всім і підривати кульки з невідомим наповненням прямо н ад головою;
-Вибратися з пастки-килимка;
-Нафарбуватись без допомоги дзеркала;
-Спробувати себе як Fashion блогера і приміряти найнезвичайніші вбрання;
-Перетворитися на Food блогера та приготувати дуже незвичайні частування;
-Стати Travel блогером і вирушити до Єгипту на розкопки мумій та підкорення вогню;
-Навчимося робити спецефекти за допомогою підручних засобів та димову завісу із сухого льоду;
-А також нас чекають запальні танцювальні баттли та море яскравих емоцій!

До зустрічі у Топ-рейтингах усіх соцмереж!

квест СПЕЦАГЕНТИ

Життя спецагентів важке, але дуже цікаве! І наш режисерський квест «Спецагенти» тому яскравий доказ!
Нашими ворогами було викрадено сейф з доларами і підкладено бомбу прямо у цьому будинку! Нам треба врятувати ситуацію!
Але нам, спецагентам, потрібні тямущі помічники! Ми навчимо наших учасників найкориснішим шпигунським трюкам, а ви допоможете нам у цій справі, йде?
Знайдені гроші поділимо порівну!
Що ж нас чекає?
-Постріляємо із справжніх лазерів;
-Навчимося визначати фальшиві гроші, а також бачити на них таємні знаки за допомогою ультрафіолетових ламп;
-Вирушимо до справжнього казино, навчимося грати в рулетку і робити ставки;
-Навчимося знімати відбитки пальців;
-Дізнаємося, як знаходити підказки в книгах та користуватися скретч-картами;
-QR коди та шифри;
-Пройдемо лазерний лабіринт та смугу перешкод;
-Навчимося маскуватися і приміряємо на себе найнезвичайніші образи, придумавши відповідну легенду;
-Дізнаємося, хто найпідозріліший учасник у нашій команді та пройдемо випробування вогнем;
-Навчимося робити димову завісу за допомогою сухого льоду;
-Знайдемо і знешкодимо бомбу, а також знайдемо цілий кейс з готівкою!

Але і це ще не все! Нам завжди є чим здивувати вас і ваших діток
Дзвоніть та бронюйте найяскравіші враження на ваше свято!

ДЖУМАНДЖІ

Ви готові поринути в найцікавішу гру всіх часів і «дійти до кінця?»
За мотивами відомого фільму ми, кинувши гральні кістки, потрапляємо в країну Джуманджі, де необхідно:
-пройти справжню школу виживання;
-поставити величезний намет;
-пройти канатну дорогу;
-навчитися добувати їжу, а саме – свіжі кокоси та розбити їх самостійно;
-приборкувати стихії та тримати вогонь у руках;
-посмажити та поїсти справжній зефір;
-пройти смугу перешкод та знешкодити міни;
-здійснити розкопки та зібрати скелет найдавнішого палеонтолога;
-постріляти із справжніх луків;
-знешкодити змій та павуків;
-навчитися ставити пастки;
-пройти димову атаку у протигазах;
-зробити величезний вибух із сухим льодом;
-врятувати країну Джуманджі, знайшовши древній камінь - Око ягуара!

На нас чекають незабутні враження!

Анимаційна
програма

КОСМІЧНИЙ КВЕСТ

Ми обожнюємо вас дивувати
Особливо коли ви думаєте, що ваші дітки вже «все бачили»!
Космічний квест – це справжня пригода, нові знання про космос та приголомшливі враження! Унікальний тематичний реквізит, проектор та екран, на який будуть виводитись завдання, використання диму, вогню, безлічі сучасних технологій та справжній вау-ефект з "доставкою" куди вам буде зручно!
Наша мета – знайти викрадений нашими ворогами – міжгалактичними піратами золотий СУПУТНИК «QH 113», який допомагає зв'язатися з будь-якою, навіть найдальшою планетою.
На наших учасників чекають:
-Дуже цікаві факти про космос та Сонячну систему, а також ми зможемо подивитися на планети поблизу за допомогою карток доповненої реальності;
-Проектор і екран, за допомогою якого ми поринемо в космічну подорож і отримуватимемо послання про місії;
-Лазерний лабіринт;
-Пошуки космічних кристалів;
-Ігри зі блискавками (елементи тесла-шоу);
-Димовий портал, що світиться, через який нам належить пробратися;
-Світяться протигази та мінне поле;
-Дим-машина та світлові ефекти;
-Запуск радіокерованих НЛО;
-Управління лазером, що пропалює;
-Пошук реагентів, що світяться, та виготовлення захисного концентрату;
-Написання картини за допомогою ультрафіолетового чорнила;
-Досліди із сухим льодом та вогнем;
-Круті ведучі в ультрафіолетових костюмах!

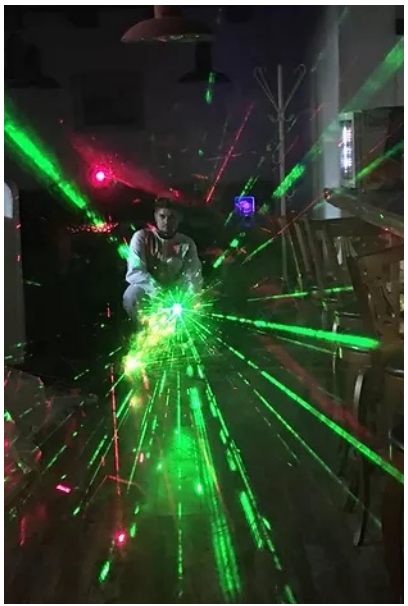

НАВКОЛО СВІТУ

Відвідати більш ніж 7 різних країн, не виходячи з одного приміщення? Поринути в атмосферу кожної з них, відчути її культуру, традиції, дізнатися про неї багато цікавих фактів і навіть приготувати традиційну страву? Саме цим (і не тільки;) ми займемося на нашому режисерському шоу-квесті «Навколо світу» з тематичною музикою під кожну країну для повного занурення!

У кожній країні на нас чекають неймовірні пригоди, незабутні враження та багато нових знань:

У Франції ми приготуємо справжні парфуми для кожного учасника та знайдемо шикарні карнавальні маски;

в Італії зробимо прикраси з макаронів та приміряємо на себе образи справжніх італійців;
в Японії знайдемо ієрогліфи-побажання і попрактикуємо японську каліграфію, зробивши для іменинника гарний бокс з побажаннями, а також влаштуємо проходку у справжніх кімоно та випробування самураїв;
у Греції ми освоїмо силу Зевса і навчимося підкорювати блискавки, тримати в руках, запалювати лампи без підключення до розетки, а безпосередньо від електричних зарядів (тесла-шоу);
у США ми посмажимо справжній зефір та влаштуємо поєдинок із величезними пончиками;
в Африці влаштуємо танець духів та викликання вогню;
у Британії зробимо знамените чаювання та створимо найкрасивіший туман за допомогою сухого льоду!

А подорожі – це завжди море пригод, тому це далеко не все, що чекає на наших мандрівників! Поїхали!

Анимаційна
програма

квест ШЕРЛОК

Шерлок у біді. Він майже розкрив справу про жахливий задум професора Моріарті, який винайшов бомбу, здатну знищити половину земної кулі! Але наш герой потрапив у пастку лиходія і тепер надія тільки на нас, детективів-початківців!
Шерлок залишив нам зачіпки, завдяки яким ми зможемо вийти на слід Моріарті та знайти бомбу раніше, ніж він її підірве. Але треба бути дуже уважними та задіяти усі 200% свого мозку! Чи готові?

Відкриваємо пошту Шерлока і бачимо фото 5 підозрюваних із їхніми відбитками. Вивчаємо за допомогою лупи;

Насамперед нам треба виключити з підозрюваних одне одного: Вчимося знімати відбитки пальців і кожен учасник отримує свою іменну картку як підтвердження приналежності до суспільства детективів;
Наступний урок, який нам необхідний – навчитися відкривати наручники та звільнятися з кайданів!
Вчимося стріляти! (Променистий тир)
Третій урок – маскування! Вибираємо 4х добровольців і ділимося на 4 команди: чия команда краще загримує свого компаньйона (вуси, перуки, аксесуари, грим) – отримує підказку.
Вчимося читати підказки з книг за допомогою ультрафіолетових ламп!
Пишемо свої припущення на справжній друкарській машинці.
Шукаємо скриньку-череп. У ній шахова фігура!
Шукаємо шахи. З їхньою допомогою нам потрібно знайти наступну підказку! Це цифри!
Ідемо до розкиданих речей. Знаходимо валізу. На ньому є кодовий замок!
А всередині – реагенти для якогось протиотрути! Здається, ми напали на слід головного підозрюваного!
Що ж, спробуємо приготувати цю протиотруту. Але як? Де рецепт? Нам належить приготувати протиотруту, навчитися керувати вогнем та блискавками, врятувати Шерлока та знешкодити бомбу! Ох і завдання нам попалося! Але ми впораємося!

Інтерактивний квест

"Школа шпигунів"

Тривалість 1,5 години, 1 ведучий *

❖Квест "Школа шпигунів" - це виїзна квест-програма зі шпигунськими завданнями в стилі Джеймса Бонда і "Діти шпигунів".

❖Шпигуни отримують завдання знайти і відкрити сейф з електронним кодовим замком! У кращих традиціях квестів для суперагентів, знайшовши ряд підказок і вирішивши кілька головоломок - сейф знайшли! Але код невідомий! Для того, щоб дізнатися код, шпигунам треба знайти флешку із секретною інформацією, потім, комп'ютер ... Тепер, виконуючи вказівки запущеної програми на комп'ютері необхідно пройти ряд шпигунських випробувань з використанням лазерної сигналізації, рації, вогнегасника, чорного ящика, знайти і знешкодити бомбу з електронним годинниковим механізмом! Якщо команда шпигунів встигне пройти всі випробування, до того, як закінчиться час на таймері, комп'ютер видасть код від сейфа ... Ось тоді, квест буде пройдено.

* при умові не більше 10 учасників

РОСТОВІ ЛЯЛЬКИ